Libris.RO
Respect pentru oameni și cărți

© 2008-2018 Animaccord LTD
www.mashabear.com

Editura Litera
O.P. 53, C.P. 212, sector 4,
București, România
tel.: 021 319 63 90; 031 425 16 19; 0752 54 83 72
e-mail: comenzi@litera.ro

Ne puteți vizita pe
www.litera.ro

Masha și Ursul. Masha în clasa întâi

Traducere: Justina Bandol

Editor: Vidrașcu și fiii
Redactor: Mihaela Banu
Copertă și prepress: Andreea Apostol

Descrierea CIP a Bibliotecii Naționale a României
Masha și Ursul. Masha în clasa întâi;
trad.: Justina Bandol; – București: Litera, 2018

ISBN 978-606-33-2996-8
I. Bandol, Justina (trad.)
82-93-34=135.1

Masha în clasa întâi

București
2018

Libris.RO
Respect pentru oameni și cărți

Ursul aude la știri că în curând copiii vor începe școala.

Masha intră veselă în căsuță și ascultă știrea curioasă.

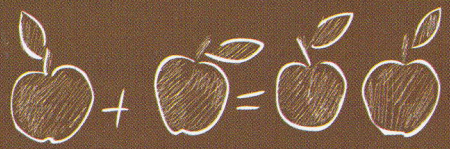

Libris.RO
Respect pentru oameni și cărți

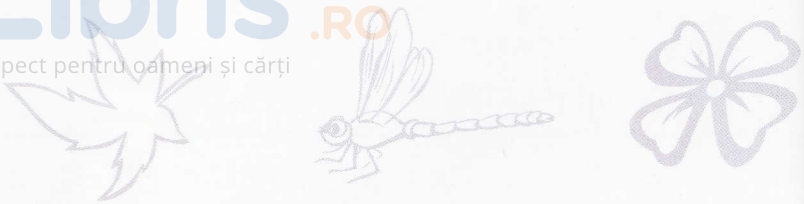

Masha așteaptă cu nerăbdare

să meargă la școală.

Îl roagă pe Urs să-i facă

o bancă și iese bucuroasă

afară la joacă.

Libris.ro
Respect pentru oameni și cărți

Ursul lucrează de zor, până dimineața, când adoarme.

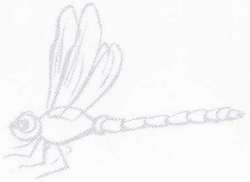

Masha apare la ușă, îmbrăcată de școală și cu flori în mână.

Libris
Respect pentru oameni și cărți

ACTIVITĂȚI

Cele două imagini de pe pagina alăturată par identice, dar în cea de jos există cinci diferențe. Poți să le găsești?

Soluție:

Libris.ro
Respect pentru oameni și cărți

Pune piesele de puzzle la locul potrivit, apoi ordonează cuvintele în propoziții.

Soluție: 2-C, 3-A, 4-B. Mashei îi place la școală.
Ursul e mai mereu surprins de istețimea fetei.

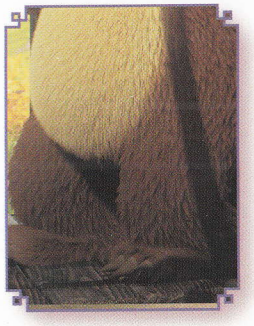

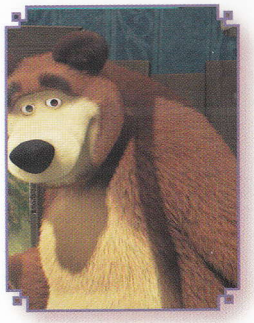

îi place/ Mashei/ școală./ la

_____

_____

surprins/ Ursul/ mai mereu/ fetei./ e/ istețimea/ de

_____

_____